

# Ficha Técnica de Produto

**Fabricante:** CTMIG – Centro de Ensaios, Teste, Comércio e Manutenção de Equipamentos Elétricos Ltda. – ME.

**CNPJ:** 13.099.852/0001-20 **Insc. Est.:** 001.717.950.00-97

**Produto:** AGULHÃO PARA INSTALAÇÃO DE LINHA DE VIDA

**Código:** CT0101023

**Material:** O dispositivo é confeccionado em aço carbono revestido em zincagem por eletrodeposição.

**Descrição:** O agulhão é um dispositivo desenvolvido para ancorar a linha de vida em postes de concreto DT e de madeira já furados. O dispositivo é acoplado no cabeçote universal (cabeçote de manobra para operação de chaves) instalado no bastão ou vara telescópica de manobras e introduzido em um dos furos do poste, conforme a altura escolhida para a ancoragem da linha de vida.

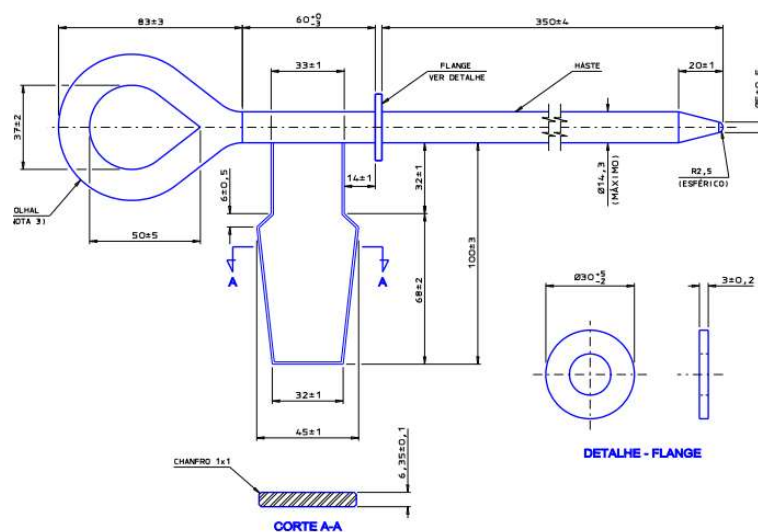

| Carga máxima de Trabalho kg | Peso kg / Peça |
|-----------------------------|----------------|
| 100                         | 0,900          |